DOCUMENTATION ATC

APPLICATION LEADS

http://leads-dev-vico.go/

Objectifs de l’application Leads

Consultation des leads

- Chaque commercial voit ses leads
- Effectuer des actions sur les leads
- Voir tous les leads en tant que ATC

Analyser les statistiques des leads

- Vue des statistiques sur tous les leads en tant que ATC
- Graphique (courbe,barres, et dashboard)

APPLICATION LEADS

http://leads-dev-vico.go/login

Etapes :

- Se connecter à l'application
- Entrer son identifiant (ex : jdupont
- Entrer son mot de passe
- Cliquer sur connexion

Menu de l’application

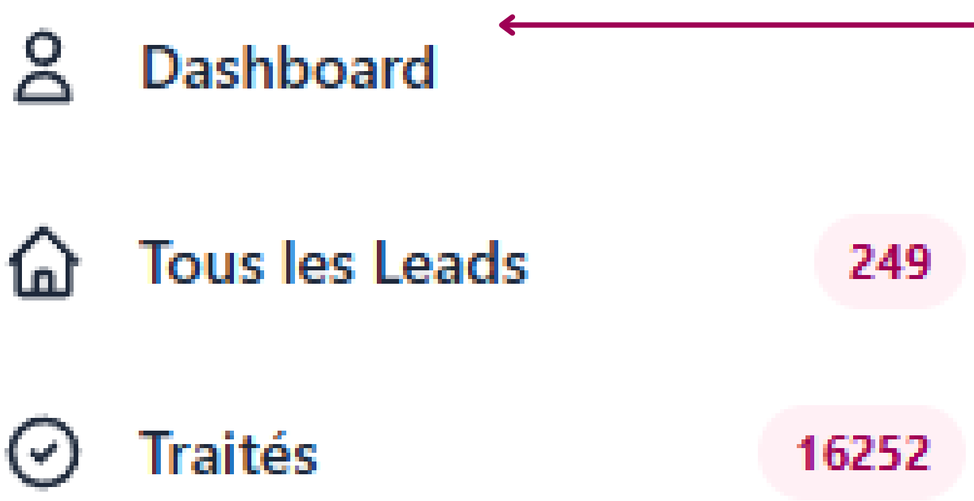

“Dashboard” : page des statistiques de tous les leads existants

“Mes Leads” : page de tous les leads existants au statut non traité

Traités : Page de tous les leads existants qui ont été traité avec la raison
Ex : Orienté vers un client, Fermé,Traité Direct

Dashboard

Visibilité sur les statistiques globales de tous les leads existants:
Nb total, Nb Traité, Nb non Traité

Visibilité sur les statistiques par répartition par statut et source de tous les leads existants

Visibilité sur les statistiques approfondits de tous les leads existants avec nombre de leads par mois et son top orientation clients

Page Orientation client approfondit avec tous les leads existants

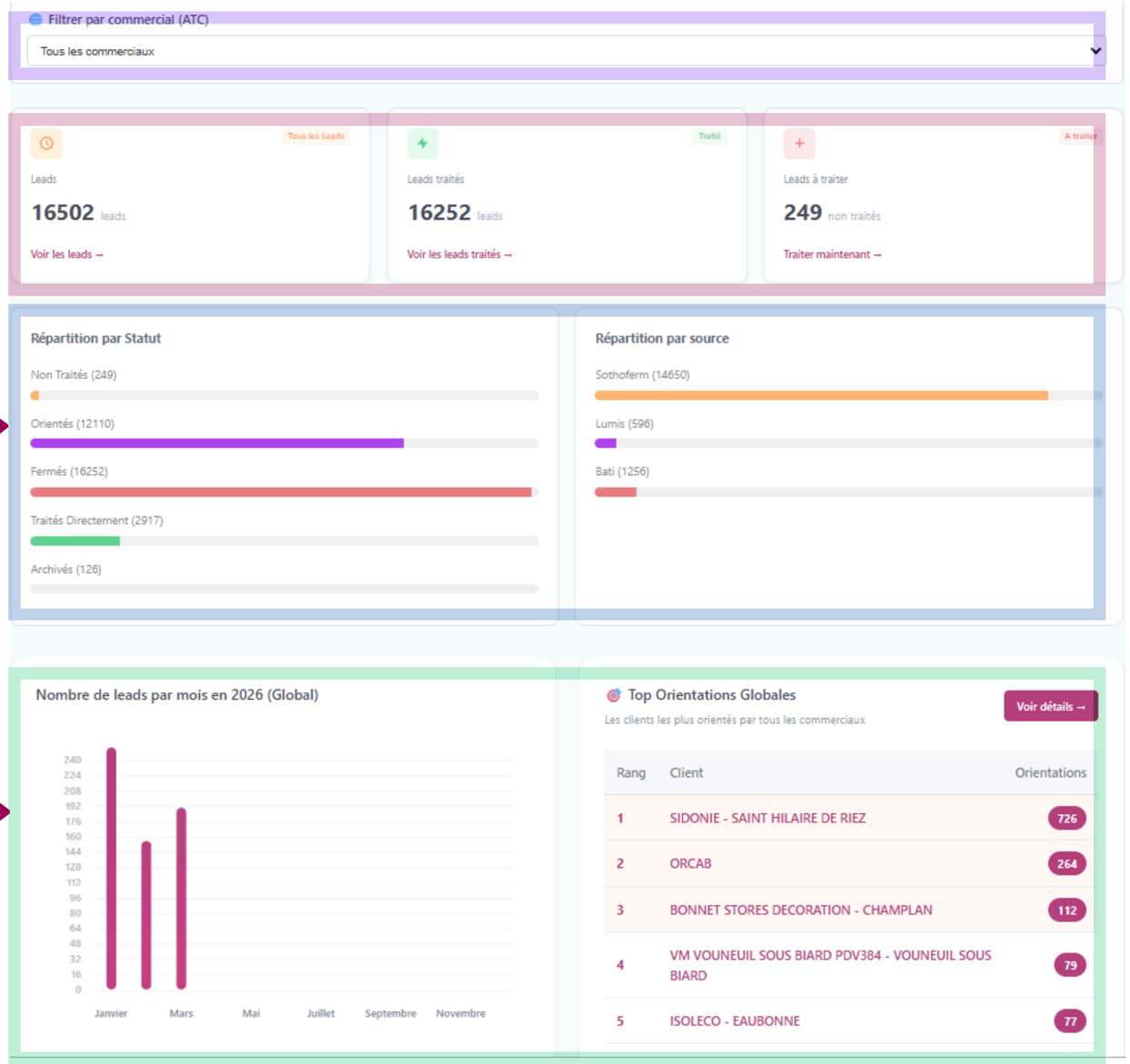

Orientation Client

1 - On choisit si on veut filter selon le commercial, ou alors tout le monde (équipe + soit)

2 - Plusieurs modes :

- Un seul client pour avoir les statistiques de ce client
- Comparer plusieurs clients : Comparer Max 5 clients entre eux
- Tous les clients : Compare tous les clients

6 -On affiche le résultat

3 - On selectionne un client ou alors si on veut comparer max 5 clients

7- Le graphique réalisé par une courbe du résultat du nombre de lead par mois sur l'année en cours et sur l'année dernière si on a activé l'option comparé avec "2025"

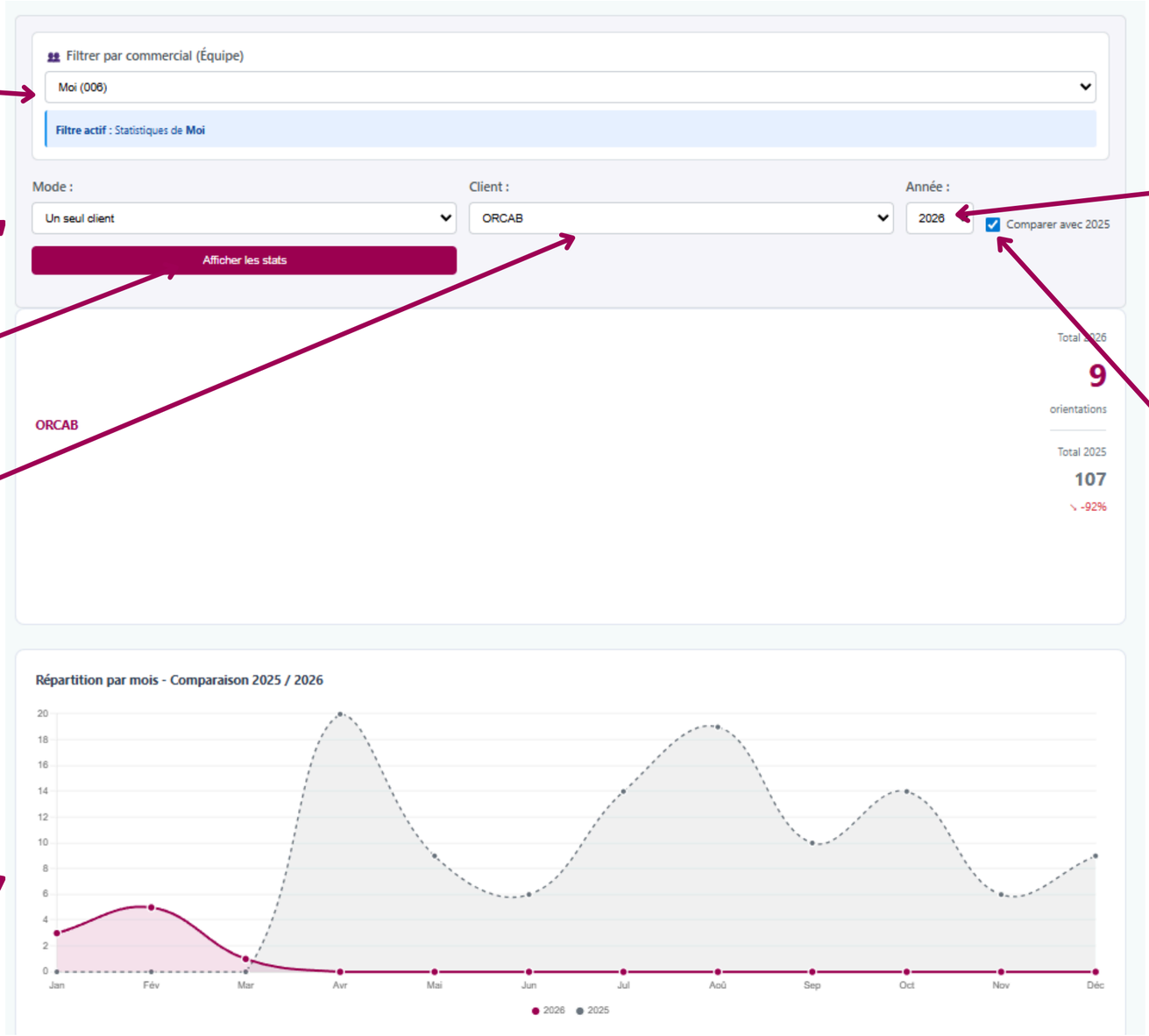

4 - On choisit l'année qu'on veut

5 - Si on veut comparer avec l'année d'avant on coche la case

Tous les leads

On choisit sur quoi filtrer (un commercial ou tout le monde

Liste de leads eb attente

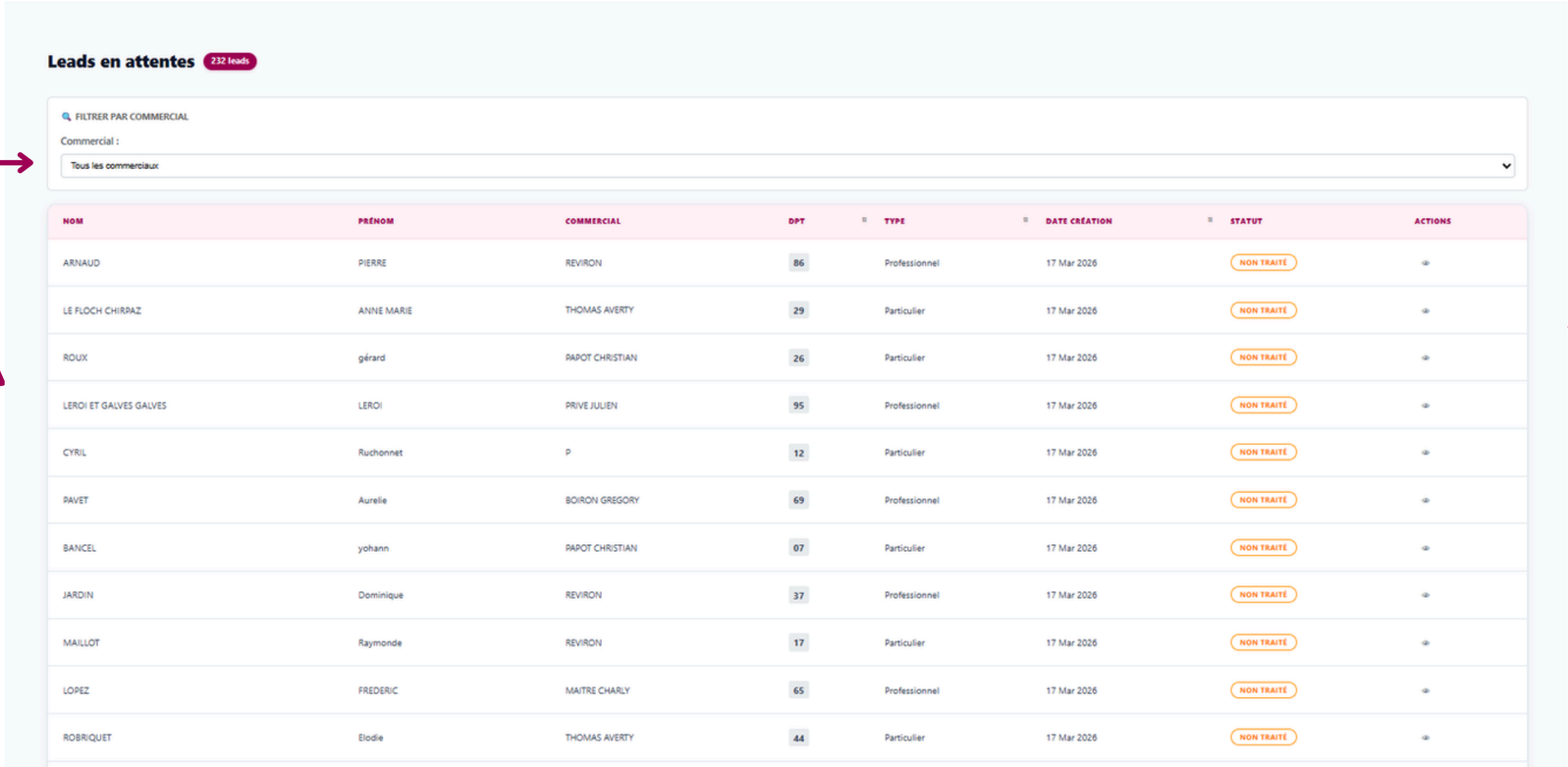

NOM	PRÉNOM	COMMERCIAL	DPT	TYPE	DATE CRÉATION	STATUT	ACTIONS
ARNAUD	PIERRE	REVIRON	86	Professionnel	17 Mar 2026	NON TRAITÉ	
LE FLOCH CHIRPAZ	ANNE MARIE	THOMAS AVERTY	29	Particulier	17 Mar 2026	NON TRAITÉ	
ROUX	gérard	PAPOT CHRISTIAN	26	Particulier	17 Mar 2026	NON TRAITÉ	
LEROI ET GALVES GALVES	LEROI	PRIVE JULIEN	95	Professionnel	17 Mar 2026	NON TRAITÉ	
CYRIL	Ruchonnet	P	12	Particulier	17 Mar 2026	NON TRAITÉ	
PAVET	Aurelie	BOIRON GREGORY	69	Professionnel	17 Mar 2026	NON TRAITÉ	
BANCEL	yohann	PAPOT CHRISTIAN	07	Particulier	17 Mar 2026	NON TRAITÉ	
JARDIN	Dominique	REVIRON	37	Professionnel	17 Mar 2026	NON TRAITÉ	
MAILLOT	Raymonde	REVIRON	17	Particulier	17 Mar 2026	NON TRAITÉ	
LOPEZ	FREDERIC	MAITRE CHARLY	65	Professionnel	17 Mar 2026	NON TRAITÉ	
ROBRIQUET	Elodie	THOMAS AVERTY	44	Particulier	17 Mar 2026	NON TRAITÉ	

Le bouton qui permet de voir plus en détail le lead et d’effectuer des actions sur le lead

Détail du lead (Tous les leads)

Le nom et prénom du demandeur

Lesinformations sur le leads plus détaillés que sur la liste de leads

Le message du demandeur

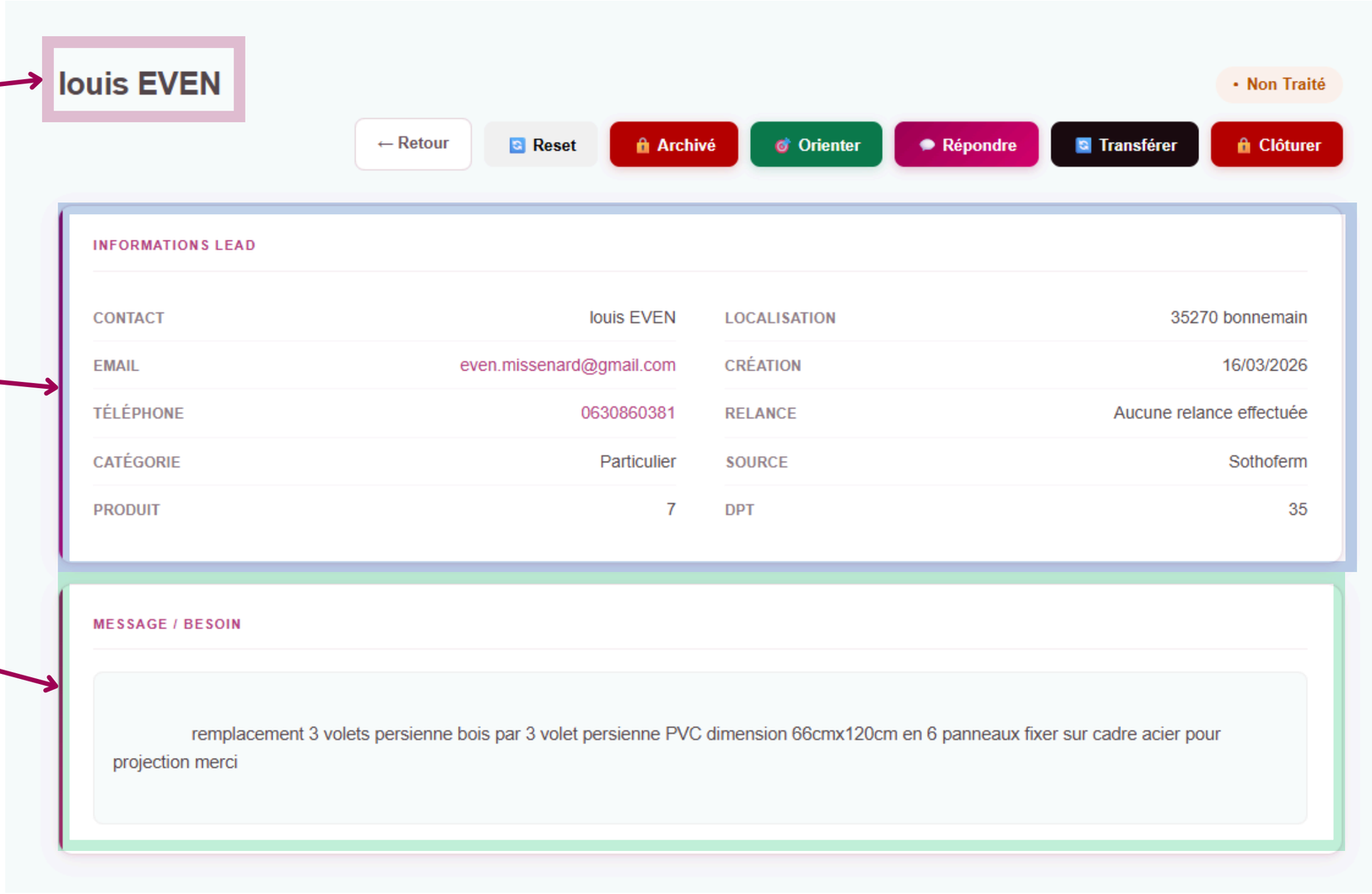

Détail du lead (Tous les leads)

5 Boutons d'actions :

Retour : Permets de revenir sur sa liste de leads

Orienté : Envoie un mail au client pour lui orienté le client et déplace le lead dans le menu "Traité" au statut Orienter

Répondre : Permet d'envoyer une réponse par mail au demandeur et stock cette réponse en dessous du message du demandeur et déplace le lead dans le menu "Traité" au statut Traité Direct

Transférer : Transfert le lead à un commercial selectionné et envoie un mail au commercial ciblé

Clôturer : Ferme le lead et le déplace dans "Fermé" au statut Traité

Traités

Liste de leads traités

Leads fermés 2072 leads

NOM	PRÉNOM	DPT	TYPE	DATE CRÉATION	STATUT	ACTIONS
GUYOT	Claire	85	Particulier	13 Mar 2026	ORIENTÉ	
ALLIOT	Nicolas	44	Particulier	16 Feb 2026	ORIENTÉ	
MORAUD	Victor	fe	Professionnel	13 Feb 2026	TRAITÉ DIRECT	
SHIR	Alvand	44	Particulier	06 Feb 2026	ORIENTÉ	
PASCAL QUETINEAU	Pascal	49	Particulier	05 Feb 2026	ORIENTÉ	
GREGOIRE	AndrÃ©	44	Particulier	05 Feb 2026	ORIENTÉ	
CHARTIER	Patrick	85	Particulier	03 Feb 2026	ORIENTÉ	
MUSSEROTTE	Franck	44	Particulier	03 Feb 2026	ORIENTÉ	

Le bouton qui permet de voir plus en détail le lead et d'effectuer des actions sur le lead

Détail du lead (Traités)

Le nom et prénom du demandeur

Les informations sur le leads plus détaillés que sur la liste de leads

Le message du demandeur

Victor MORAUD

• Direct

← Retour

INFORMATIONS LEAD

CONTACT	Victor MORAUD	LOCALISATION	fezfz fezfzf
EMAIL	victor.moraud2004@gmail.com	CRÉATION	13/02/2026
TÉLÉPHONE	sefsfsf	RELANCE	Aucune relance effectuée
CATÉGORIE	Non défini	SOURCE	Sothoferm
PRODUIT	Non défini	DPT	fe

MESSAGE / BESOIN

zadada

Réponse du 13/03/2026 à 14:52 :
Nan connard

Détail du lead (Traité)

2 Boutons d’actions :

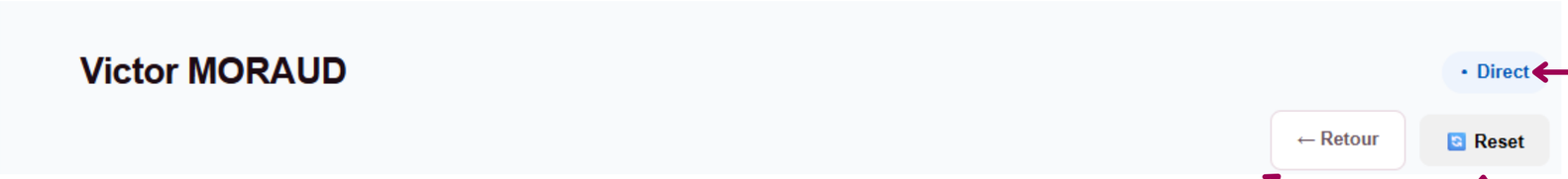

Le Statut du lead traité

Retour : Permets de revenir sur sa liste de leads

Reset : Remets le lead au statut non traité en cas d’erreur ou diverses raisons